

SGP-ChristenUnie Borsele  
p/a G.G.T. Verkuil  
Kasteelhoekstraat 2  
4433 AJ Hoedekenskerke  
06 18 32 28 57  
gev@hotmail.nl

**SGP**

**ChristenUnie**

**+** Geef geloof een stem

Waterschap Scheldestromen  
Postbus 1000  
4330 ZW Middelburg

Hoedekenskerke, 17 mei 2018

**'s Gravenpoldersestraat – Hoedekenskerke**

Geachte heer/mevrouw,

Onlangs was onze fractie aanwezig op de jaarvergadering van de Dorpsraad in Hoedekenskerke. Vast onderdeel van dit soort vergaderingen is het vragenrondje, waarin dorpsbewoners allerlei vragen kunnen stellen. Het viel onze fractie hierbij op dat er ook dit jaar weer een vraag werd gesteld over de 's Gravenpoldersestraat in het dorp.

De vragen hebben betrekking op de verkeersveiligheid voor fietsers en de aanrijroute van vrachtwagens.

Wat betreft de vrachtwagens gaat het erom dat deze nog altijd door het dorp rijden, in plaats van om het dorp heen. Er is in de afgelopen jaren aandacht geweest voor de bewegwijzering, maar nog niet met een resultaat dat tevreden stemt. Nog altijd rijden er te veel vrachtwagens door de dorpskern, met allerlei vervelende en gevaarlijke situaties tot gevolg. Onze fractie is van mening dat er nog meer interventies mogelijk moeten zijn om het vrachtverkeer de kern Hoedekenskerke te laten mijden.

Wat betreft de verkeersveiligheid voor fietsers wordt er door ouders van schoolgaande jeugd en door forenzen die op de fiets dagelijks naar Goes gaan om te werken, opgemerkt dat met name de situatie tussen de spoorlijn van de Stoomtrein en de entree van het dorp qua veiligheid ernstig te wensen over laat. Dit laatste stuk van de 's Gravenpoldersestraat heeft geen vrij liggend fietspad, wat ervoor zorgt dat de fietsers met al het overige verkeer op dezelfde rijbaan rijden. Op zichzelf vinden wij dit al een gevaarlijke en ongewenste situatie. Het wordt echter nog extremer op het moment dat fietsers, komende vanuit Hoedekenskerke in de richting van 's Gravenpolder, direct na de spoorlijn de weg moeten oversteken om op het vrij liggende fietspad te komen. Wanneer het overdag licht is, zorgt dit al voor gevaarlijke situaties en het laat zich raden wat er gebeurt in de jaargetijden dat het later licht en vroeger

donker is. Er is geen verlichting ter plaatse. Dan verandert deze oversteekplaats echt in een ongewenst en gevaarlijk punt.

Mede na overleg met de Dorpsraad van Hoedekenskerke hebben we besloten om u door middel van deze brief te vragen of u op de hoogte bent van de overlast door vrachtverkeer en de verkeersonveilige situatie op de 's Gravenpoldersestraat en op welke manier het Waterschap voornemens is om maatregelen te treffen, teneinde deze ongewenste situaties zodanig te veranderen dat het verkeer in en om Hoedekenskerke veiliger wordt. We willen graag dat onze jeugd op de fiets naar Goes naar school gaat en dat ook forenzen vaker de fiets nemen in plaats van de auto. Een veilige route van en naar Goes is dan wat ons betreft een absolute must. Wat ons betreft zou het doortrekken van het fietspad richting het dorp een veilige situatie creëren.

Ter verduidelijking van bovenstaande vindt u als bijlage een aantal situatiefoto's.

Wij zijn benieuwd naar uw reactie. Uiteraard zijn wij van harte bereid om bovenstaande verder toe te lichten in een persoonlijk gesprek of, wellicht nog doeltreffender, een bezoek ter plaatse.

Met vriendelijke groet, mede namens de fractie van de SGP-ChristenUnie in Borsele,

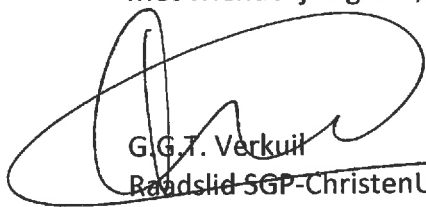
  
G.G.T. Verkuil  
Raadslid SGP-ChristenUnie Borsele

Mede ondertekend door:

D. Kronenberg  
Dorpsraad Hoedekenskerke



P. van 't Westeinde  
Fractievoorzitter CDA Borsele

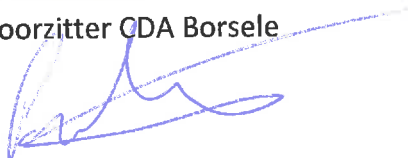

Bijlage 1 Overzichtsfoto 's Gravenpoldersestraat Hoedekenskerke  
Bijlage 2 Situatiefoto oversteekplaats  
Bijlage 3 Aanrijroute vanuit Hoedekenskerke

  
R. van Hehken  
Fractievoorzitter lokale  
Partij Borsele

J. Verbrugge  
Fractievoorzitter Opa Borsele

  
R. Boekholt  
Fractievoorzitter VVD Borsele

  
L. de Putter  
Fractievoorzitter D'66  
Borsele

**Bijlage 1      Overzichtsfoto 's Gravenpoldersestraat Hoedekenskerke**

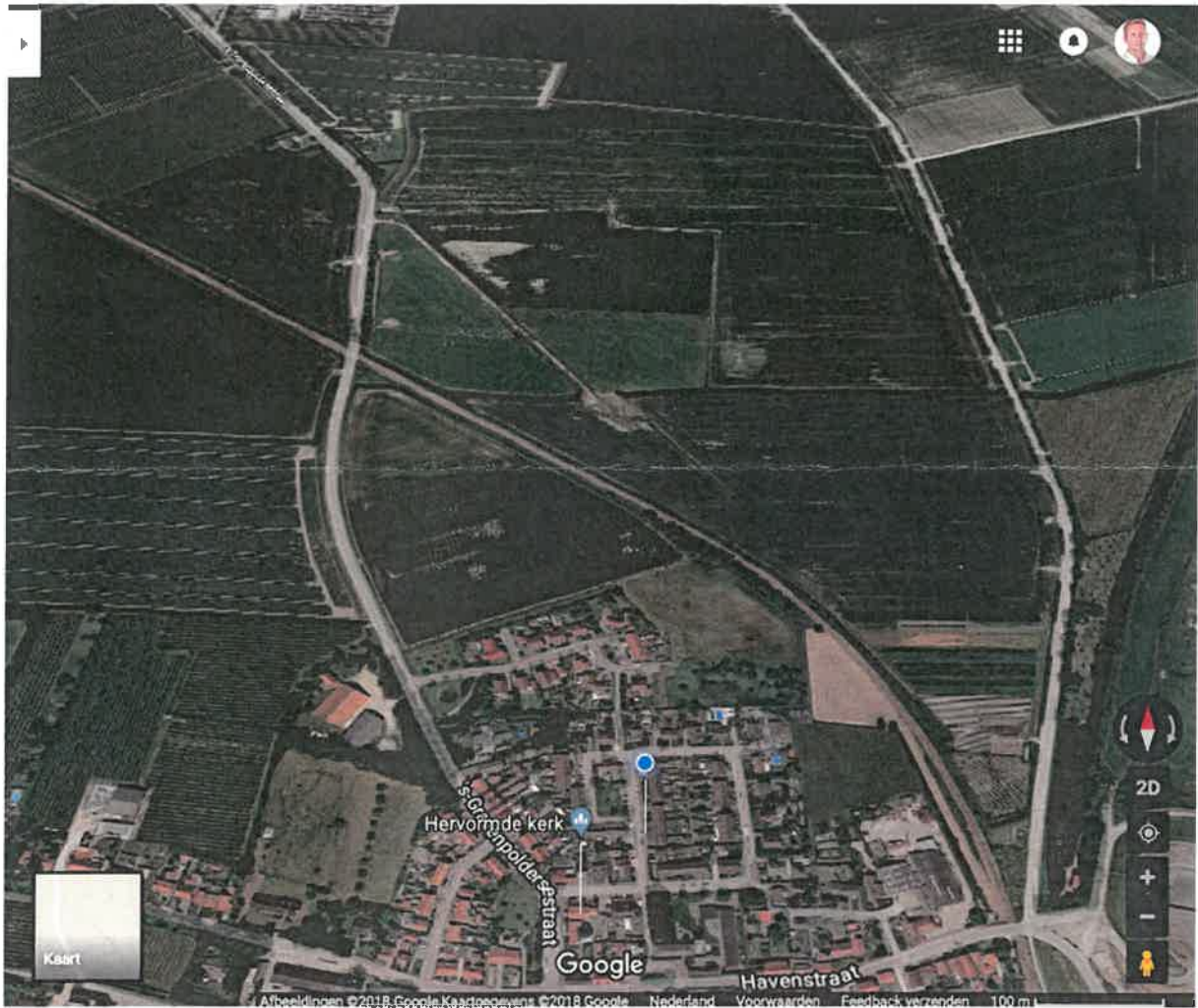

## Bijlage 2      Situatiefoto oversteekplaats



**Bijlage 3**      **Aanrijroute vanuit Hoedekenskerke**



